

**1. Olaf Manske Andersen**

Skovvej 23  
4330 Hvalsø

M: 2078 6374  
E: o.g.manske.andersen@mail.dk

**2. Rita Jensen**

Jernbanevej 35  
4330 Hvalsø

T: 4640 9060  
M: 5132 9521  
E: ritajensen46@gmail.com

**3. Vibeke Buciek,**

Jernbanevej 6  
4330 Hvalsø

**Keramisk Værksted**  
T: 4640 7371  
M: 3062 5092  
E: artout@business.tele.dk  
www.vibekebuciek.dk

**4. Susanne Pedersen**

Brødledsvej 6  
4330 Hvalsø

**Galleri og Værksted**  
T: 4640 9482  
M: 2264 8461  
E: mail@susannepedersen.dk  
www.susannepedersen.dk

**5. Ulla Borck & Henrik Høyer,**

Smidstrupvej 15, Smidstrup  
4330 Hvalsø

**Atelier Art and Word**  
T: 4640 8723  
M: 4162 7388  
E: hh@smidstrup.net  
www.artandword.dk

**6. Christella Bamford & Helge Nordstrøm**

Kvandrupvej 10, Skov-Hastrup  
4330 Hvalsø

**Galleri Henochba**  
M: 2810 0118 (Helge)  
M: 2149 3993 (Christella)  
E: det.gulehus@get2net.dk  
www.henochba.dk

**7. Jørn Hansen**

Mosesvinget 9, Særløse  
4330 Hvalsø

**Billedhugger**  
T: 3880 1484  
M: 2619 1484  
E: to@joern.dk  
www.joern.dk

**8. Karen Margrethe Johnsen**

Kongebrovej 16,  
4320 Lejre

T: 4632 4853.  
M: 6075 7748  
E: kmjohnsen@mac.com  
www.kmjohansen.wordpress.com

**9. Weiss og Regius**

Orehøjvej 1c,  
4320 Lejre

**Keramik studio Lene Regius & Per Weiss**  
T: 4648 0687  
E: regius.dk@gmail.com  
perweiss.dk@gmail.com  
www.regius.dk og www.perweiss.dk

**10. Joe Pearson**

Abbetvedvej 3, Gevinge  
4000 Roskilde

**Trædrejer**  
T: 4640 1919  
M: 2311 6623  
E: Joe-pearson@pc.dk  
www.joep-woodturning.dk

**11. Charlotte Hjelholt,**

Kattingevej 27, Kattinge  
4000 Roskilde

T: 4640 2888  
M: 2219 7562  
E: mail@charlottehjelholt.dk  
www.charlottehjelholt.dk

**FIND VÆRKSTEDERNE:**

# “HELT på hovedet”

## KUNSTRUNDEN i Lejre Kommune

4. og 5. maj  
kl. 11:00-17:00





## KUNSTRUNDEN 2013

I weekenden 4. og 5. maj byder en stor del af kommunens kunstnere indenfor i deres værksteder og udstillingslokaler.

Tag en tur rundt i vores smukke kommune og se, hvor kunstværkerne skabes.

Vi præsenterer mange former for billedkunst, kunsthåndværk og skulptur.

Tag venner, familie eller naboen med - måske også picnic-kurven, og nyd turen både på og mellem værkstederne.

Overskriften på Lejre Kulturdage 2013 er "HELT på hovedet" - i kunstens verden er det ikke altid til at se, hvad der er op og ned.



Kig ind og få nogle spændende oplevelser.

### 1. Olaf Manske Andersen

I Skulpturhaven kan du se værker af den spændende billedhugger Olaf Manske Andersen. Hans store værker præger bybilledet mange steder, bl. a. i hjemmekommunen Lejre. Hans værker og deres karakter er præget af stor balance og forandringer. Især i disse dage er der åben indenfor, hvor man kan se hans bronzeskulpturer.

### 2. Rita Jensen

Mange folkeslag bruger det at male ansigtet i forbindelse med rituelle handlinger og danse. Det har inspireret mig til årets udstilling, hvor jeg vil vise mosaikdekorede hoveder.

Desuden udstiller jeg mindre bronzefigurer og malerier.

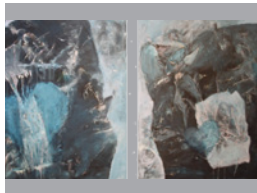

### 3. Vibeke Buciek

I år kan du på Keramisk værksted i Hvalsø se nye værker og eksperimenter. Dels nyt brugskunst design og dels nyt skulpturelt keramik. Du vil også kunne se værket, som fik Roskilde Kunstforenings 1. pris. Jeg glæder mig til at fortælle om mine seneste projekter og vise mine nye arbejder frem.

### 4. Susanne Pedersen

Ved at kombinere forskellige male- og tegneteknikker, arbejder jeg med fortællinger i mine billeder. Malerierne er overvejende figurative, en slags "tankerum" med en masse farvenuancer i en kalejdoskopisk fortælling, som foregår på forskellige planer samtidig. Jeg er medlem af Billedkunstnernes Forbund og repræsenteret hos Galleri Labr i Roskilde.

### 5. Ulla Borck Henrik Høyer

Ulla arbejder med sindets strømninger i billederne. Koloristisk form og indhold.

Henrik arbejder med grafik, maleri, foto og bogu-nica. De abstrakte og genkendelige elementer er gennemgående træk i såvel maleri som i grafikken.

Begge er autodidakte og har udstillet siden 1990. I forbindelse med "Lejre Kulturdage" viser vi nye værker med inspiration og motiver bl.a. fra Sydafrika, Sydfrankrig og Mellemøsten. Har desuden eget galleri: "Galleri Rørmosen 73", Roskilde

Salg af the, kaffe og kage

### 6. Christella Bamford Helge Nordstrøm

Atelier Henochba åbner igen dørene for besøgende, og har sat en udstilling sammen med nyt arbejde fra vinteren og foråret.

Den indeholder kunsthåndværk i keramik og glas. Fiberbeton, -og glasskulptur. Maleri, grafik, akvarel og tegning.

Vi fortæller gerne om seneste projekter og viser arbejde frem. Besøg også vores gryende skulpturpark på Skjoldungestien. Her troner bla. en ny og meget spændende og stor træskulptur af Jørn Hansen.

Nyd en forfriskning og udsigten ud over det smukke landskab.

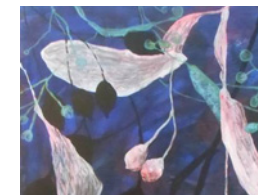
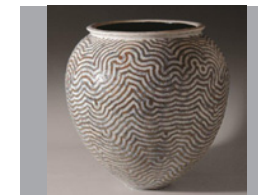

### 7. Jørn Hansen

Billedhugger. Skulpturer i både store og små formater, Udsmykninger og værker i træ, stål og drivtømmer ofte sat sammen med glas. Land art i både ind og udland, der vises fotos af de nyeste værker. Der er adgang til både atelier og galleri såvel som til udendørs udstilling i have og ved søbred.

### 8. Karen Margrethe Johnsen

Autodidakt billedkunstner. I over 20 år har jeg været udøvende billedkunstner. Jeg holder åbent i mit værksted, som ligger på naturgrund ved min bolig. Jeg arbejder på lærred, papir, tekstil, mm. Teksturer og strukturer interesserer mig. Senest har jeg lavet nogle tekstile billeder af stof og papir, hvor jeg har brugt varmpistol og sy-maskine. Jeg vil servere en kop kaffe og lidt sødt.

### 9. Lene Regius Per Weiss

Store keramiske krukker. Overfladen på krukkerne er inden brænding, ridset og bemalet med begitninger.

Udtrykket er henholdsvis historiefortællende og ornamentalt.

### 10. Joe Pearson

Jeg arbejder med danske træsorter, hovedsaglig samlet fra Ledreborg, Lindholm gods samt de nord-sjællandske slotsparker.

Velkommen til mit trædrejerværksted med spåner på gulvet og galleri med egne arbejder - alle former for træskåle og trækunst.

### 11. Charlotte Hjelholt

Mine malerier har udsping i naturoplevelsen - farve, struktur, stemning, rytme og energi. **Abstrakte landskabsbilleder** med en rå ukrkraft og **botaniske kompositioner**, som har en balance mellem det abstrakte og det naturalistiske, fragmentet og helheden.